Signore, il tuo amore è per sempre
(dal salmo 137)
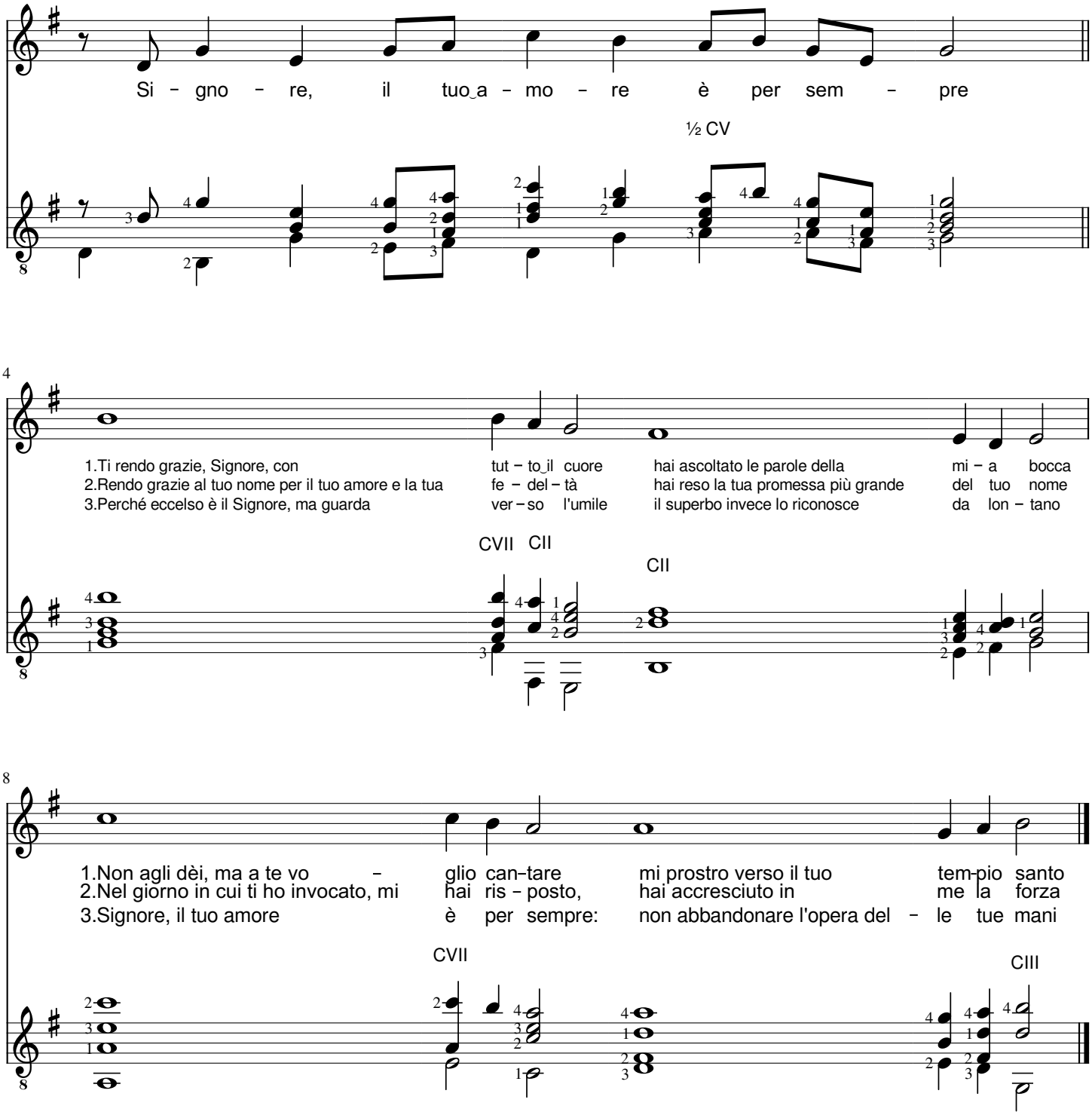
G.C. Soli
trasc. a.p.